第九千七百四十號

叻報

The "Lat Pau" Chinese Daily Newspaper.

Telephone 830. 德律風 三百三十號

本館在哥羅申街力門牌十一號

PRINTED AND PUBLISHED FOR THE PROPRIETOR BY YEAP KWEE HOON AT NO. 11 CROSS STREET, SINGAPORE

ALHAMBRA

鷄南嗎勝影戲廣告

啟者特字通知 諸君共鑒本班由亦不里月一號起遷往鄰屋爲戲場而仍由美芝律出入因爲本班主人急欲在于現在原址建成新屋之故現在暫用之戲場凡屬各號椅位皆設電燈電扇其路雖由美芝律出入而特別鋪填不愁泥濘當天雨時摩多車馬車手車由美芝律入直至本班大門而出美女律凡屬官位一號二號三號皆設有新到新式可開可合之交椅其餘二角半及一角之椅位亦已另換新椅利便異常 茲本班定於廿五號即本禮拜六晚起開演新戲名曰威力此戲甚久計有五捲之多同演者二十二人其妙處不能言喻再此戲不過在坡開演六晚即將他適 諸君有賞奇之癖者祈早惠臨幸勿交臂失之也

官位每椅收銀二元 留存位每位一元半
一號位收銀一元 二號位收銀五角
三號位收銀二角半 四號位收銀一角

英一千九百一十四年八月一號 小坡電影戲達觀南嗎勝謹啟

補血靈丹

啟者人身強弱視乎血之充盈血旺則強血少則弱故人欲強壯身體須補養氣血欲補養氣血非服華大保利無應擬氣味之燕魚肝油不可蓋華大保利之燕魚肝油能養血補腦舒筋活絡生長肌膚諸君試服方知其妙如欲購買各藥房均有寄售諸君請到採買便安此佈

WATERBURY.

英一千九百一十三年二月廿五號

PALLADIUM THEATRE.

啟者特字通知巴勝黏乃新設戲園坐落烏節律與東陵巴虱相對此園建設大半爲演影戲而成茲由然花里月廿二號拜四夜起每夜八點開門九點開演影戲茲有極好之劇本三四齣每夜影演以供 諸君快睹又已定卑不哇里月十八號拜三特演日戲以便童子來觀是日五點開演各號椅位童子均收半價本園所定規則乃是各種人在園內皆得平等之權利及所設椅位電火電扇等一如現在英京之大戲園又本園位價較之他家更廉伏望 諸君勿吝小費而失此機會來觀現有之精美戲圖爲禱 諸君有欲先購入場劵者請赴土庫街羅敏申公司隔鄰摩直里公司探購每日由十點起售至五點止夜在勿勝士嗎沙律許公司出售每日由下午五點起至又九點止茲將價值列左

一 官位六椅銀十元 官位每椅一元五角
頭號位收銀一元 二號位收銀五角
三號位銀二角半

英一千九百一十四年正月十五號 經理事人力士多士謹啟

減價廣告

啟者敝老號宜香烏龍茶條雅深氣味清香久已中外通行茲爲擴張茶業起見再製玉花名種名爲芳香宜爬親運到叻發售志在名不計現利每件置本廿元特減爲八折發售處仍在山仔頂噸生利內 庶諸君光顧等乞移玉無任歡迎之至此佈

民國三年四月十五日
西歷一千九百一十四年五月九號 蔡宜香謹啟 叩

譯論

天空管轄問題

記者曰。吾方譯英羅倫得士之中立精義。羅氏是家貴胄。海軍戰事學校之講師也。其著有未備者。則以華濱海氏之國際公法補之。因吾昨論航空術之可怖。而忽憶及二氏之論天空管轄權。譯述之以告當世。

羅倫曰。國權之得施於水陸也。已成確然之定義矣。然能於水陸領地之上。領有空氣否乎。論者勿以爲駭言。蓋已成今日一重要之問題也。廿世紀學術進步。能戰空氣而勝之。游行天半。如列子之御風。雙成之步虛。隨所往而無不如志。吾意天空島上。異日必爲萬國商船之航路。或不幸而作世界之大戰場。運輸糧食。偵探國情。下擲炸彈。轟毀敵國之砲壘軍艦武庫。如雷霆之栽然而下。地中鼓角。天上將軍。則天空之關係於領土。豈不重乎。吾謂各國宜及時開一天空管轄會議。議出一公守之條件。然而法律家之意見。尚未能一致。不知此航氣者。固爲國家主權之行使地乎。抑任萬國公司自由航行而不問也。吾意此二問題。可以並行。即以自由航行。一方加以限制。如領海與公海然。名之曰領空。領空之外。名曰公空。一九一〇年。巴黎有萬國飛行會議。議定者草案。然而未得各政府之允諾也。華濱海曰。天空與地底之有關於領土權固也。然而因電氣之吸引。而天空已較地底關係重要多矣。因航空術之發明。而關係益重。夫一國能禁鄰國用領土上之天空。以布設電報電話。已爲公法所公認。至於無線電報。經一九〇六年十一月三日。在伯靈所締結萬國無線電同盟。論及沿海岸無線電站。與車艦無線電站之交換。各國皆承認之。然而沒有一國欲阻外來之無線電浪。使之不通過我國。則未加討論也。加以習慣言之。殆無不可耳。華氏對於領空公空之說。不能贊同。以爲設一定之高度。在此高度內。有國家完全主權。而在高度外者。如公海之自由航行。此其說有二缺點。(一)海者平面而空者立體。故海可以斷絕航行。而空則上下惟其所適。一航行公海於領海之民。居無影響。航行公空。而領空在下。則危險至矣。華氏之主張有二說。(一)天空屬於一國之領土。無論何國飛機不得駛入。(二)或制其駛入。而設爲法律強制遵守之。伙華氏所言。蓋以領土之上爲領空。公海之上爲公空也。記者曰。吾觀去年法德結有航空條約。規定亦至有趣味。大致謂凡德國軍用。或軍人乘坐之汽球及飛艇。非有法政府之邀請不得航臨法境。如因不得已事故。而越過法境。須即懸掛遇險標幟。立須即時下降達陸。法國陸軍官長。可開會審查汽球及飛艇之越過者。是否出於不得已。如有疑點。可交司法官裁判。記者又曰。今歐陸大爭戰。各中立國能自保護其領空。不使交戰國飛機電浪之經過否乎。若吾中國則濠濠焉。府偃領海領土之不能防禦。更何空中權之有哉。卑之無高論矣。

本館專電

本館接廿五號呂打由英京發來專電云倫敦太晤士報駐北京訪員電稱中國政府經與英京三苗公司議定合約貸款一千萬磅

廿四號電云日本官場宣佈英國駐北中國之陸軍統領參將咨那里丹所統之軍隊昨已在於附近勞山峽登岸以合攻青島

廿五號電稱倫敦海部接悉各殖民地之電報謂英國有快艦三艘被敵擊沉一事衆心甚憤今舉國輿論均主張力戰務須勦殲敵軍而後已

廿四號電云頃得比國信息曾有奧國捕水雷船一艘水雷船二艘在於那馬甸海自觸水雷致遭沉沒(按那馬甸之陸地名曰那馬知亞係爲奧屬即亞里亞的之海股也夫以水雷船而觸自己所佈之水雷已爲奇聞且以捕水雷船而與於水雷更爲罕見吾戲以嚮役爲盜所斃比之或庶幾似之一笑)

德擾印地電述

頃接廿四號英京電稱昨有德國快艦奄鄧於夜間十點鐘時發炮九門以攻印度之馬得剌埠發將該埠之電報局水手公會及港口之運貨車路轟擊并有兩火水池被其轟及該埠守車發炮擊之乃該奄鄧即將船中燈火概行熄滅悄然而去遂不知其何往是役也計擊斃印人二名小孩一口惟幸埠內居民皆甚安靖極爲難得(按馬得剌士乃印度第三繁盛之處其地橫計九英里直計四英里在於港口可以望見其炮台及商場官署等其電報局則設於海傍附近碼頭之處碼頭四面遍設運貨之車路而兩火水池亦在海傍惟水手公會則處入一層地綫云)

本館評電

廿二號英京電云巴黎政府佈告德在戰綫中央由廉境至蘇然一帶進兵以攻我軍俱皆敗績而蘇然至亞俄尼之聯軍則少有進步又由亞俄尼至苗施一帶諸軍則依然如故〇官軍捷報所通告本月十四號至十七號之戰據云英軍已遍亞尼地界十四號雖有德軍猛攻擊然惟英軍均未少卻迨至夜間敵人有強勁之新軍製造浮橋及以三板渡過亞尼河所幸英法兩軍甚爲融洽是夜雨勢甚鉅查知德軍已嚴加守禦然則我軍亟須精選巨炮隊攻擊之方爲上策至拜二日德軍又來攻撲惟皆不能奏效且在某戰地六次退敗其中尤以我軍第四隊最爲勇敢與德交鋒良久德軍大敗死者甚多詎至下午敵衆又來然亦大敗而逃追至拜三日敵軍之勢已衰雖仍進攻然已不甚得力而我軍第三隊是日共獲俘虜四十人至拜四日我軍恒繫地盡有改換之處惟德軍攻我右翼未幾即大敗而回現爲我軍炮隊攻擊狼狽不堪因據我陸軍統領戎弗蘭佈告亞尼戰地英兵之奮勇立功甚爲可敬因其地所駐之德軍強而善戰我英軍士鼓其勇銳遂獲戰勝德國來攻之悍卒至我英軍之忠勇善戰實有不能盡言等語又云今吾等惟有暫時靈耐惟我軍終須勦殲敵之敗卒也〇廿三號電云參將沙英亞驍芝報稱千那拏派出之兵較於英國者調之數實逾萬人以上因此之故合齊聞之異常欣慰〇廿二號來電言頃接附士信稱沙國附近居呂巴尼之直米牙河一帶之沙軍已勝奧軍十五萬人先是奧軍力撲沙京以阻沙軍進襲塞西亞之路惟沙國立挑新軍以補軍隊之缺然後進擊奧軍遂得以獲大勝云

法領事電

法國駐坡領事接廿三號巴黎電稱涉政府宣佈我軍已進至烏施河之右岸至剛施尼之里勿爾河一帶則有大戰惟我軍駐於烏施河之左岸者依然未有動搖今亞尼之北由廉至於苗施之中段亦無更動之端惟德以勁兵猛撲吞囚之東北向務尼及南東廉尼士梅士而進惟皆敗退現在德軍雖擬奧勿里之南境里芝葛 施芝不里 里裴奧里等處今亦不聞其有何動作惟勞邁及模士宜士之敵軍則已將奴美尼及亞呂寧兩地棄之而去今惟勞奧勿里因夏恰之德軍少有騷動而已(按剛施尼地在甘卑尼北十八英里乃烏施省屬邑距巴黎九十三英里 務民卑係苗施省屬邑距巴黎東南十九英里 南卑厘尾士梅士亦苗施省地距甘馬施東北廿七英里 里芝葛亦苗施省地在甘馬施東北十一英里 施芝不里乃苗和押模蘇厘省地距都亞之北三十五英里又距兜葛廿七英里 里裴奧里 亦苗施省地距甘馬施北三英里 勞奧勿里因夏恰亦在苗知押謀蘇厘省內距都亞十二英里)

京省

戰事影響之北京觀

●海牙臨時會議 奧國駐京威爾遜氏爲調停戰事起見發起於九月間在荷蘭海牙城海牙會舉行臨時特別會議我政府接到通知後即於日昨電致駐法國馬耳恐舉陸子欣令其就近趕往赴會

●四處經費籌給 天津濟南奉天上海等四處中立事務分所已經設立聞每處開辦經費目前即須撥萬餘兩再加以俸給扣留交戰國船員之衣食及臨時之支費爲數更鉅預計聞現在僅能將開辦費先行措備即在所駐省份籌撥作正開銷云

●籌定交戰國辦法 此次歐洲戰爭至有六七國之多然皆先後陸續加入者中國以一中立國對於此多數國之交戰行爲必至如何情形始能籌作交戰國兩施以檢查之手續聞中立事務處以中國之認定交戰國應以接到該國正式通告之後一日爲始以後若有此等事件即照此界限辦理以昭平允而免糾葛云

●辦理中立人員 將軍府參軍兼軍務廳長陸錦久在北洋於軍務上素有閱歷此次歐洲戰事我國宣佈中立各省應設中立事務分所聞直隸朱經田將軍日前來電呈稱天津中立事務分所成立日期亟請將陸錦暫留在津辦理中立事宜等語大總統閱後批交將軍府查照矣又天津濟南兩處因中立事宜緊要由中央特派幹員前往辦理聞奉齊兩處昨日來電請派幹練人員襄理中立事務現已由外交部揀定相當人員開單呈請批定大約日內即可出京矣又外交部特派奉天交涉員于沖漢業經辭職日昨奉天巡按電致外交部要以該省辦理事宜異常繁劇懇留于沖漢在奉襄辦一切云云

●將軍特別權限 各省巳實行軍民分治將軍巡按使各有專責

SOLE AGENTS,

JOHN LITTLE AND COMPANY, LIMITED.

然里直公司廣告

本標之威實杞酒銷場甚廣每月沽出一千餘箱其價每罐申九元稅餉另算此項酒在叻沽賣已有廿五年之久至今依然暢行不已并無他標之酒可如此酒之價廉味高者 諸君試沽飲之便知此酒之佳有非等閒可及也

英一千九百十四年五月廿一號

然里直公司謹啟

仁番底拿粉

敬者特字通知 仁番底拿粉（infantina）此物一如可代母乳若服此粉能發生人身之血肉筋骨具實即時消化能供新生嬰兒之食料及極能補血此乃代替牛乳之第一佳品其後腹中不致酸味及不生風能治瀉痢之疾及食不消化之疾不必另服他藥而獲食此粉十分利便其味又甚佳 諸君服欲此粉請觀此粉罐外所貼仿單及圖便悉此佈

大英一千九百一十二年十月十四號 德國神農大藥房謹啟

美奥施甸粉

敬者特字通知 美奥施甸粉（Biocitin）十分適口此物係用牛乳及雞卵所製服之甚易消化其法和以雞子黃十巴仙係照醫生夏要固君及亞蘭非君之定製而成雞子黃乃係補益腦髓骨髓等最嘜之品及治勞傷之物是以美奥施甸粉乃係老人與童稚必需之物若食此粉可用 沸水 冷水 牛乳 茶 加九 酒等和服大人每日三次每次用此粉兩茶匙 童稚用一茶匙 諸君欲悉詳情請閱樽外仿單及試服便知其功用此佈

大英一千九百一十二年十月十四號 德國神農大藥房謹啟

THE BORNEO COMPANY.

敬者特字通知 諸君勿使君之屋宇被白蟻所蝕及其自腐則須用柔尼來逸（Jodolite）此物可以保守木料若 諸君已有樹乳園者當將樹乳樹後解用此柔尼來逸兩 勿用烏油如是則此樹可保免被白蟻及他種之敗壞樹乳樹之皮若能用此柔尼來逸搽之可以速于再發兩諸君採購柔尼來逸必須認明勿誤購假物此物可赴新嘉坡多及柔拿與公司慕娘公司 吉隆坡霹靂怡保巴 麻六甲勃蘭打士公司便能採購此佈

英一千九百一十二年正月二十號

慕娘公司謹啟

嗎根代呈聞有利銀行告白

啟者本銀行創設有年茲將本行情形詳開如左 本行批准共編本銀一百五十萬磅 取定本銀一百一十二萬五千磅 已收本銀五十六萬二千九百磅 儲蓄銀款共有四十六萬五千磅 本銀行總寫字樓在倫敦 凡諸仕商寄本銀行之款其一年滿期者以四巴仙息算 六個月限期者以三巴仙半算 三個月限期者以三巴仙算來往短期數則以二巴仙按日計算凡屬銀行應為之生理本銀行均可承辦 諸君光顧請移 玉趾蒞商面便妥

大英一千九百零九年亦不里月十六號

嗎根代有利銀行駐叻總理人見卜士嗎嫩 啟

英國高路厘有限公司

超等馬車人力車輪樹膠条

商標 [illegible]

CONNOLLYS'

"4 4 4"

RUBBER TYRES.

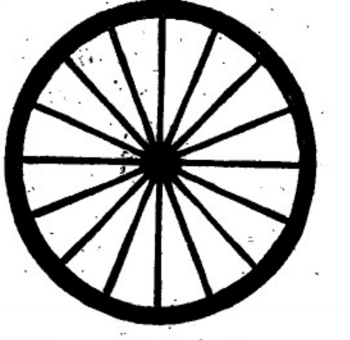

Sole Agents,

The Union Trading Company.

此車輪樹膠条本坡所沽人力車及馬車各大商店均有代售播行 諸君光顧幸留意焉

新架坡總代理人美隆洋行

MEDICAL HALL

新製專治淋病藥丸膠告

（第二）

肝那申藥丸乃專治各種淋病之新出良藥服即止痛微點纖久其效驗顯然其病即愈有病者請試服之當知此藥之利益為何如也

西歷一千九百十年十月廿八號

發賣處新嘉坡德國神農大藥房謹啟

英國美路有限公司

腳車 電腳車 發行

THE BEST MACHINE

The "Veloce"

THE BEST MACHINE

Sole Agents,

The Union Trading Company.

36, ROBINSON ROAD.

SINGAPORE.

本坡各名誉車店均有代沽

新架坡總代理人美隆洋行

英一千九百一十四年正月九號

叻報特張

每日隨報附送
星房虛昴停刊

要件

新編定之中國海防艦隊

海軍司令部近自歐洲開戰以來所有國內海防迭奉劉總長命令詳細規畫籌辦遣各國出入軍艦亦歸司令部執行中立條規分別稽查兩海洋運貨亦擔負保護之責茲劉李二君將全國軍艦聯爲一氣分爲三隊以便指揮刻將編定名稱列表如下

艦名	艦長	大長	輪機長	原泊處所
▲第一艦隊				
海圻	楊廷光	鄭祖怡	楊楷	廈門
海容	杜錫珪	饒鳴昌	甘髮苗	馬江
海籌	林頌莊	李孟斌	唐德炘	馬江
海琛	林永謨	謝克峻	陳日升	馬江
飛鷹	陳鵬翔	高幼欽	林徽先	南京
南琛	林建章	林煥銘	孫輝垣	廈門
福安	甘聯璈	周思賢	劉穽茂	上海
永豐	林森亮	陳天經	鄭貞能	煙台
永翔	楊樹莊	藍瑞嗚	黃顯宗	廈門
聯鯨	許律廷	韓貽穀	周文治	馬江
舞鳳	吳志馨	俞俊傑	陳時來	三都
建康	任光宇	陳永欽	謝國傑	上海
豫章	桑玉麟	丁祖庚	歐陽興	上海
同安	陳鵬翥	林秉衡	陳繼明	上海
鏡清	李景濂			上海
▲第二艦隊				
建安	李景斌	林木啟	葉祖璧	浦口
建威	溫朝宗	張兆宣	張懋猷	浦口
江元	溫樹德	李君武	張嘯汾	武昌
江亨	郁邦彥	李肇元	陳彥葵	上海
江利	朱大森	王朝琛	張澍	九江
江貞	周兆瑞	梁渭璜	黃輝如	福州
楚觀	沈維芳	羅致通	李景森	福州
楚謙	樊定謨	劉長敏	黃輝垣	新堤
楚同	李國棠	楊樹韓	鄭文蔚	蕪湖
楚泰	呂德元	盧森	張應鴻	岳州
楚豫	方佑生	李聖銘	文國棟	上海
楚有	余振興	王訛	林桂吉	江陰
江鞏	杜宗凱	鄭環	林哲臣	長沙
江鯤	吳廷光	陳宏泰	薛元燊	長沙
湖鵬	鄭碩簡	田士提	李士奎	太平府
湖鶚	陳世英	許應岳	邵華瑞	浦口
湖隼	林振鏞	劉安國	翟宗藩	上海
湖鷹	林宗騫	顧奎	錢宗道	九江
辰艇	鄔寶祥	汪士洋	楊裕安	上海
宿艇	吳贊仁	黃碩藩	吳時易	同上
列艇	高憲乾	任枝槙	陳友鑑	同上
張艇	周宗濂	唐壽	唐荔生	武昌
甘泉	卓文蔚	蘇學經	盧成泰	象山
▲練習艦隊				
肇和	曾兆麟	楊慶貞	胡思詰	馬江
應瑞				

特別紀載

關于青島消息之京訊

▲特別外交處之組設　總統昨與國務卿會商以中立期內外交事宜異常緊要亟宜特設機關統核一切要案應於煙台濟南上海長春等處設立特別外交處專司籌辦中立期內各項交涉問題至各該省原設之中立分處即飭其一律併入該處以期事權之統一

▲戒嚴後之烟台　煙台爲魯省要領至爲吃緊前於上月三十日宣布戒嚴已由靳將軍電呈總統并通電各省知照惟自宣佈戒嚴令後日待警備海面中國艦隊游弋日夜不絕陸地軍警梭巡要路其煙台海軍司令由林葆懌充任該處陸軍則全歸煙臺鎮守使聶憲藩節制並聞芝罘海軍學校照常開課云

▲膠濟路之行車　青島將警備時膠濟鐵路即有一段停止祇能開至濰口昨得山東來訊現因青島開戰戒嚴益甚該路東行車如今僅能開至坊子地方坊子以東已不能通行矣

▲鐵路上之偵探　自戰事發端後每有交戰國軍人扮爲商民形色一經混跡乘於我國中立上有礙故近來政府對於此種事實非常注重已於各鐵路上加派高等秘探一以注意上項情事一以偵緝黨人以靖地方而保中立昨聞現又聘定外國著名偵探一員係英國人名莫士執者其偵探區域係在津浦及膠濟兩路云

▲兩專員之覆命　總統前派往山東與靳將軍接洽辦中立事宜之內史李葆林及侍從武官何凱臣兩員差務完竣同於昨日（四日）回京覆命矣

▲保護租界之條例　自歐陸戰爭延及亞東各處租界洋兵商人均紛紛奉令回國所有租界治安甚爲可危中政府爲保全邦交起見特與各國公使磋商現值青島開戰沿海均設警衛誠恐黨人勾通匪徒潛居租界希圖擾亂請變通辦法訂立臨時保護租界治安條例以防黨人之舉動俟大陸戰爭休息後此項條例即行消滅各公使已允電呈政府再行雙方磋議云

▲紅十字隊之出發　探聞外交部日昨預備照會二份轉致膠督及日艦司令係告以中國紅十字隊已預備向青島出發實施救濟應請隨時保護云

▲進步黨之開會　自青島宣戰以來進步黨以事關大局安危有多數黨員要求本部開臨時大會討論對待方法聞擬集合國民同心協力以爲政府後援又聞黨中重要人士曾擬集議數次以爲吾國立於世界自有可以立國之根據只要人心不死斷非他國可得欺侮此次戰事務取堅忍沉毅態度爲最後解決方法並擬警告黨員勿以一時激刺有溢出範圍行動將來採取何種方針俟開大會後再行決定

紅色清導丸向新加坡韋廉士藥局購買每瓶新加坡銀五角郵費在內

大便通暢否
如若大便不爽可用清導丸醫治立即見功並得身體長享康樂每瓶小洋六角向商店購取或直向上海四川路八十四號韋廉士醫生藥局購取郵力在內

韋廉士大醫生紅色補丸

爾曾胃失消化否

大概暑氣蒸人每致胃失消化飲食少進者比比皆然其故因血熱以致稀淡無力則內臟中消化力驟減不獲全收滋養之效果矣胃口失調切宜亟防幸勿輕忽視之因胃失消化乃是夏令各症第一顯著之病狀也　韋廉士大醫生紅色補丸乃是炎熱國度所最通用之良藥在熱帶各國即一年之中有九個月炎天之處亦最適用者也因是丸之功用能遣血補血清血血液充足消化機自然有力胃口有味出於天然自今日始請購試一瓶服後自覺胃口復原食量奮興自覺精力驟增昔日之種種疲乏困苦一律消除淨盡不復再見矣　韋廉士大醫生紅色補丸天下各處藥房商店均有出售或直向星架坡士庫街頭韋廉士醫生總藥局函購亦可　價銀每一瓶一元二角半　每六瓶七大元　星架坡銀郵費在內

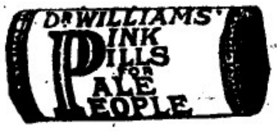

准能開胃

茲有最好機會給與　諸君因有英國所製之頂上旬蘭烏蜜酒償甚相宜　諸君宜亟試取用之勿失此機緣也

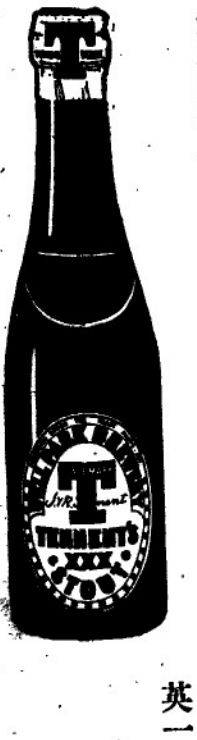

英一千九百十四年七月廿九號
牙直里有限公司謹啓

此標牛乳曾供大英君主五印度大皇帝飲品及曾

承供英國海軍衙門兵部衙門印度事務大臣衙門應用

"Nestle and Anglo-Swiss Condensed Milk Company (London) Singapore, Penang, Kuala Lumpor, Bangkok."

MILKMAID MILK.

特字通知女人標牛乳天下銷流至大

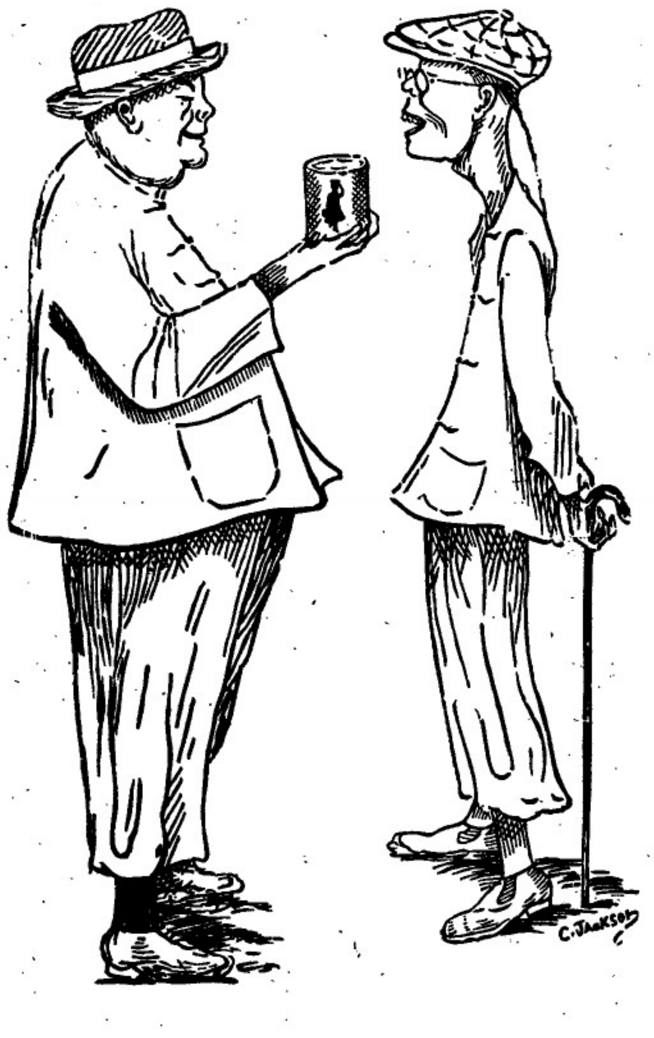

以上之圖乃是身體强壯之人向身體衰弱之人說明他得如此有力之令身體强壯原因爲于得嘗于幼時常喫濃稠之女人標牛乳供于飲料而至今仍飲此標之牛乳嘗于出外遊歷時常被女人標之濃稠牛乳名曰原質之女人標牛乳因爲于知若飲此標牛乳可免患病飲水喇症病此乃最好乍之乳及其乳度並非濃稠及甜味之牛乳而又不攙他料倘若青年諸君欲得强壯一如上圖所繪强壯之人而不作衰弱之人則必常飲女人標之牛乳此標牛乳天下兩埠均有被售而且四州府及本坡國家均常取此標牛乳以供醫院等處之用

英一千九百一十年七月三十一號

二

取者特字通知此標麵線及線粉乃是上等之物向來未有如此精線其味甚香及線局最上 諸君有欲身體康强者須食此標麵線及線粉爲要凡各發貿碼頭之大間行店皆有出沽

英一千九百一十三年二月日五號

麵線

線粉

朱有蘭名茶廣告

本號親自督製包種名茶質美味香甚合衛生且取價克己刻已陸續運到 諸商賜顧祈卽惠臨茲將各種名茶臚列於後

二兩一百六十四包鹿嘜包種茶　二兩庄一百六十包鷹嘜銀針茶

一百斤散庄項舊清遠茶　四兩一百六十包項舊清遠茶

八兩庄一百六十包六安茶竹　八兩一百包項舊清遠茶

民國三年元月六日 朱有蘭謹啟

總批發處日本大阪東京藤澤樟腦本舖

香晶者香水之原料也採百花之精英加百練之精製凝脂滑膩結成香晶其香氣之襲人比蘭蔻而獨擅丹桂而尤佳點綴衾香久不散沾濡衣袂香遠益清若夫風動珠簾則時飄蘭麝撲人眉宇亦遍惹芳芬非祇合乎衛生以辟塵中之不潔行人樂公之迎風駐足領畧此香晶之特品矣本品出世以來淑女騷人爭購用者不知凡幾倘貴客光顧試用便知此品高尚全美經濟特質也

英一千九百一十四年五月六號

代售處小坡大馬路門牌四百六十四號日本賣藥有限公司

金雞鐵樹補功藥酒

Serravallo's Tonic
(BARK AND IRON WINE)

藥酒發售 〇啟者此藥酒由德國皇家大醫生學心博考知有金雞鐵樹產自德國壽如栰栢探之其臨兼配提神益氣並芝蘭遊兩成昔年曾經呈送英國英國法國奧國俄國及天下諸大邦統計由各國皇家大醫士三百餘名考驗獎勵手簡共三百餘紙純係稱贊此酒之功

請閱此標爲記

擅治男女氣弱血虧精神困倦筋骨疲痛不思飲食胃口呆滯頭眩眼花心驚怔忡不成寐腎虧失調小便淋濁如飯等症畏寒發冷瘧症以及婦科月經失調或臨經腹痛人病愈後欠補有疾無疾皆可酌量而飲大能補體益人飲之能發頭肥體永無疾病相從本局開創經三十餘載應來不惜貲本盡心製煉藥水藥油藥酒丹膏丸散屢經試驗而德君醫生保赤存心無論內外新奇難症請爲診視藥到回春貧者不邀索謝藥貲槪免醻儀倘蒙惠顧祈到本藥房選沽自當格外從廉此佈

西一千九百十年十月廿九號

新嘉坡土庫街德國神農大藥房謹啟

The Asiatic Petroleum Co. (Straits Settlements), Ltd.

啟者特字通知本公司所售第一點名上品土油 燈油 燭 燭及第一點名蠟巾油 諸君有欲採購者請赴下列之店號均有寄沽

梧刎里芝律門牌二百四十六號振發興

吳芝律門牌三百零三號怡興

沙九勝律門牌二十三號振光

吳芝律門牌三十號恆裕成

兩旁所印之圖乃係本公司商標此佈

英一千九百一十二年十二月十二號

衣沙直土油有限公司謹啟

龍標　十字標　魚標

稻葛標　日出標　燈標

要聞

戰事影響之北京維持 續

▲轉達報告　現在歐洲戰事消息除由各公使電報外駐京各國公使亦每日均有通告昨聞該部曾奉到政事堂函交由此星期起所有歐洲戰事消息均須轉電分致各省將軍巡按使等以憑考核

▲提倡公債　聞總統對於內國公債一事極表同情去月（二十四）特約提倡內國公債會汪立元康士鐸兩君於上午九時半到府談話聞總統垂詢會事甚久擬於該會下次開大會時派財政部參事項驤蒞會代表演說云

▲新稅利弊　歐洲戰禍影響中國財政甚大於是一般理財政家羣相建議以增行新稅爲補救財政不二法門提出新稅十餘種如煤油稅地價稅特別營業稅宅地稅等均在舉行之列惟聞某籌政史對於此事殊不謂然以理財之法固不僅增稅一途且當此外患方亟人心未定尤不應抽行新稅擾亂地方擬遞封呈詳述此中弊害云

▲新省報告　新疆省與俄領之中亞西亞英領之印度皆相毗連於中立事宜須特別注意茲聞楊將軍昨日致京電文一件內容甚長大要約分數端（一）俄國軍隊撤去之數目（一）華軍布置邊防之情形（一）緊要處劃爲警備地域之計畫（一）籌備中立之手續（一）報告中立分處成立　完

中立聲中之山東觀

▲添員襄辦中立　蔡巡按使公署近已設立中立事務處每日由巡按使會同部派專員及特派交涉員會議中立事宜昨聞羅交涉員詳請添派前實業司長潘驤襄辦中立事務已經巡按使批准專函延聘潘君到署矣

▲委員分赴各縣　日前蔡巡按使委派委員八人分赴膠高即等縣會同各縣知事辦理中立事宜茲將所派各員姓氏及所往地點錄下　膠縣盧紹鴻　高密盧紹鴻　諸城褚德芬　昌邑徐鼎元　掖縣李家祥　黃縣賈經濂　萊陽禹憲華　即墨顧詠獻　日照張傳身

▲飭發中立演稿　日前巡按使公署飭知各縣講演會遵照大總統公布局外中立條規切實演講現聞公署復製嚴守中立條規演說稿一篇飭各縣一體選派專員切實演說以期婦孺皆知

▲商埠添派稽查　膠濟鐵路總巡洋員司得賜今以濟南商埠局稽查闕充又前內務司差遣洋員尼木慈向在膠濟鐵路沿站稽查貨客近聞巡按因濟南商埠爲津浦鐵路宿站現在辦理中立一切貨物旅客尤須切實稽考已飭調司得賜尼木慈兩員回省充膺商埠稽查至各員薪費均照舊支領

金萬成精製雪白梳打發售

本號自辦祖家藥料化學精製雪白梳打井鐵桶寄文萊路發售價甚相宜衆中外紳商光顧有應接不暇之勢外水寄到照寄決無延悞發行所丹戎吧葛振成山口電車路邊門牌一百一十九號　金萬成號啟

甲寅年七月十九日

若論綏波打酒　諸君必須購用全狗標者若無此標即非波打正庄之品此庄乃天下頂上之烏蜜酒據醫員謂此等烏蜜於人身體最屬相宜也

BULL DOG GUINNESS

ALWAYS IN PRIME CONDITION

全狗標

英一千九百十四年七月廿九號

牙直里有限公司謹啓

此酒乃正庄各力萬蘭池酒乃天下著名之品諸君採買幸祈細辨

英一千九百十四年七月廿九號

牙直里有限公司謹啓

滙票行情

足金	每錠爲	六十四元八角
金盾	每個	八元六角二占
印度盾	一百元兌	一百七十四盾二五
爪亞盾	一百元兌	一百四十盾
滙香港	銀行現銀票一百元銀行貼出	二十一元五
	即日掛牌一百元值	廿一元
滙廈門	銀行現銀票一百元銀行貼出	二十一元
	即日掛牌一百元值	二十一元
滙安南	銀行現銀票一百元值	十八元五
	即日掛牌一百元值	十八元
滙暹羅	銀行現銀票一百元值	十六六元三七五
	商人三十日期票	六十六元半
滙小呂宋	銀行現銀票一百元值	一百十五元半
	商人三十日期票	一百十三元半
滙加勝巴	銀行現銀票一百元值	一百四十三盾
	商人三十日期票	一百四十一盾
滙泗里末	銀行現銀票一百元值	一百四十二盾七五
	商人三十日期票	一百四十盾七五
滙三寶瓏	銀行現銀票一百元值	一百四十二盾七五
	商人三十日期票	一百四十盾七五
滙望加錫	銀行現銀票一百元值	一百四十盾
	商人三十日期票	一百四十二盾
滙仰光	銀行現銀票一百元值	一百七十五盾
	商人三十日期票	一百七十三盾
加里吉打	銀行現銀票一百元值	一百七十五盾半
	商人三十日期票	一百七十三盾半
滙上海	銀行現銀票一百元值	九十九兩二五
	即日掛牌一百元值	九十八兩七五

中國人自造西洋糖果餅乾雪糕汽水

新張廣告

啓者本公司始創在英國小呂宋十有多載前四年分設枝行於香港中環大馬路舖面三間樓有九層招呼妥當貨真不二價又有分售代理店在中國各通商口岸共十餘處公平交易童叟無欺中外官商歐西士女莫不嘖嘖稱羨本公司爲力挽利權外溢起見是以又開枝號於星洲自造各色西洋糖果餅乾麵包西餅蜜餞中國鮮菓各種菓子香儲一切名產食品裝盒入罐送禮得宜日久不壞利便舟車經泰西醫生化驗確是有益衛生之妙品誠當今團體茶會文明結婚人情敬客家居外出實不可少之珍物也本公司特由美國辦來新式汽水已一具價值數千金能製出數十種秘奇之汽水飲之確能生津止渴消暑解毒之仙露瑪兼巧製花旗雪糕可用紙盆裝固能留十分鐘之久和便携去數十里電車路還住家公館社會避暑之地所用比他家所製者大有天淵之別也本公司最注意衛生舖張華麗十色五光身在其中如入廣寒宮裏加以無燈不電有扇皆風自來水任意冲涼紅綠烟醴君吸食總之事事如意樣樣稱心梯步蓮花窗吟明月正所謂盆氣足可以免疾病食品潔而後有精神試觀泰西士女均皆體魄雄壯臉色歡容思想發達有一日千里之勢者無不是先由講究衛生之所得來也今我中國人志識日高文明亦進步留意於起居飲食者大不乏人是以本公司主人親自監造各種食品務求清潔而有益者以供諸君之所好爲盼惠然肯來不我遐棄自當掃徑以迎佳客也新張伊始志在揚名大帮批發額外相宜特登告白伏冀垂青舖在牛車水戲園街門牌第十三號開張

一本公司自辦各國咭名罐頭食品花旗菓子英國餅乾牛奶朱古律正呂宋烟巴西紙烟等發行答沽價甚公道

一樓上設有男女盥潔廳房以便貴客光臨飲冰水及鮮奶架啡西餅茶點麵包凍食等物招呼週到價亦相宜尙祈早臨爲盼

承接入罐裝罐糖果餅乾蜜餞中國鮮菓各欵名產食品及各欵送禮等物

一凡本公司生意買賣收貨定皆須有本公司正式圖章簽發及財庫人簽字作實至於銀行出入揭借銀兩重要交易大事須有鄭茂陽羅公盛二人親筆簽名及蓋有本公司正式圖章方能作効各件照借經手是問特此聲明以免後論

民國三年七月舊曆甲寅閏五月初十日

大英一千九百一十四年七月二號

星洲馬玉山糖果公司總理人馬玉山披露

天喜堂馳名老婢調經丸

稟准商標用老婢圖爲記

老舖在香港中環堤街口

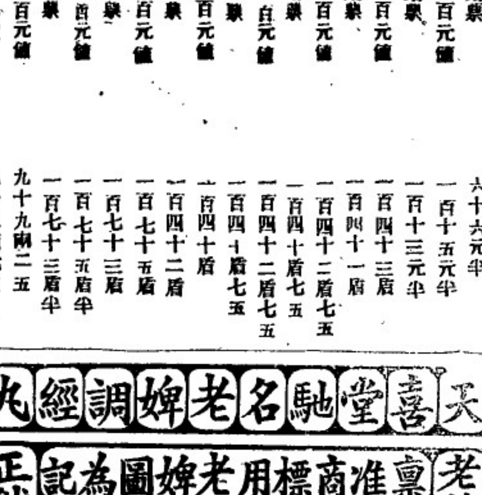

正舖在羊城西關光雅里

若非萬全安敢獨沽一味

此方得自京都某親王府之老婢傳授故曰老婢調經丸　南洋各埠光顧郵費照加依期付上無悞此佈石叻周昌記啟

一治一二月胎動行經或肚痛　一治子宮虛冷多年未孕

一治三四月胎動行經或肚痛　一治懷孕非孕企頭暗漏

一治五六月胎動行經或肚痛　一治經期前後腰骨痛

一治經色或黃或淡或瘀或赤　一治經期前後小肚痛

一治經來或多或少或遲或早　一治經期前後肚刺痛

一治一月經來數次多少不一　一治血山崩血流不止

一治行經肚痛大便閉結　一治產後瘀血未清

一治遠年閉經近月閉經　一治白帶赤帶白淫

此丸專治婦科等症如孕婦室女靜女一切婦人皆可安心吞服不用戒口平日經期有準者吞至三五服無不受孕百發百中切勿輕視[illegible]之[illegible]種子之金丹也每服收回工料銀一元

各埠代理名列

京都[illegible]佛照樓　天津紫竹林佛照樓

石叻馬交街周昌記　汕頭懷安街兆安號

大吡叻霸羅周昌泰　海口得勝沙全記號

檳城大門樓富生號　廣西梧州五洲藥房

吉隆茨廠街燭利號　桂林十字街五洲號

漢口四官殿三多軒　澳門木橋街如意樓

上海大馬路老悅生　佛山潘涌里其芳齋

海口得勝沙全記號　省城藩司前義成昌

廈門鎮邦街太乙號　雲南二甕街寶順祥

稟准商標別人不得冒效　福建林肇春翻

此丸在石叻專在馬交街周昌記門牌九號寄售此丸在石叻并無分枝別店代沽

中華民國三年陰歷二月十九日　本堂主人謹啟

承項聲明 ○啟者几力仁牙律門牌二百二十七號榮順與輕督牲畜生理原係是李亞米(即李源順 黃亞塗二人合創今因黃亞塗志欲別圖願將牲畜生理及器物等項與李亞米承受已于陰曆七月初壹日經請公親核算明白將應得本利銀領回清楚從此生理盈虧係是承項人造化與黃亞塗無涉自項之後倘黃亞塗自己有與坡中各寶號來往交易等事惟經手是問與承項人榮順與李亞米無干此佈

甲寅年八月初二日 承項人榮順與李亞米謹啟 冊

承項聲明 ○啟者小坡吉來實得力門牌四十一號登泉號冰霜牌生理原係是陳鱧開設今因志圖別業願將冰霜生理傢器及店底一半頂與歐陽星閣承受從此生理盈虧係是承項人造化與陳鱧無涉倘陳鱧日前有與坡中人等來往未清等事祈在此一禮拜內向伊經手理會過期自悞與承項人無干此佈

甲寅年八月初二日 承項人歐陽星閣謹啟 冊

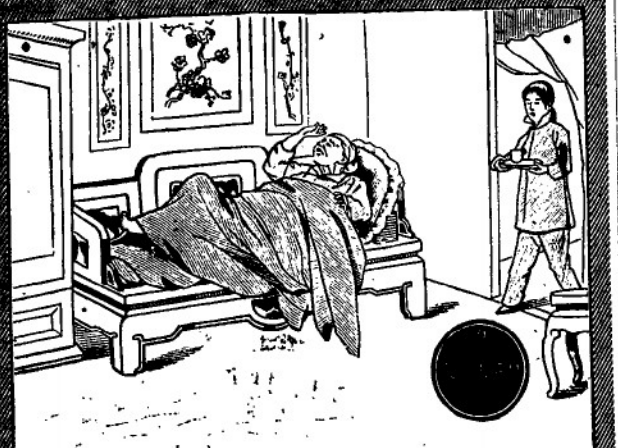

傷寒重症最為險惡初起惡寒徐徐發熱數日之後大熱不退頭痛口渴唇燥破裂撮空摸牀譫語喃喃若服德國拜耳大藥廠阿司匹靈藥餅其熱即減身體爽快病亦漸愈

購者須向各大藥房認明拜耳大藥廠十字縱橫商標每瓶二十枚每枚重八格林謹防假冒

英一千九百一十四年正月九號

德國拜耳大藥廠啟

CLYSMA
CIGARETTES
(EGYPTIAN)

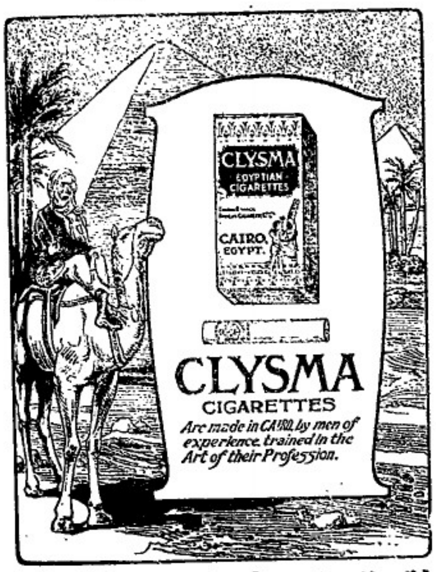

英國施里峇烟枝公司 此施里峇之烟枝乃埃及所製每枝之頭用草包裹亦有不用草者計每罐五十枝共無草頭者每罐價銀五角半有草頭者每罐價銀七角此等烟枝凡賣紙烟各家均有出售特此佈告

英一千九百一十四年三月廿八號

英美烟枝有限公司謹啟

PACKED IN TINS
OF 50's
Obtainable of all Tobacconists' Stores

環球著名

Doan's Pills
DOANS BACKACHE KIDNEY PILLS TRADE MARK

背腰淋水風皆令有致
痛瘦濁腫濕腎力以之

內腎虛弱為害及於全身若不醫理勢必釀成不治之症兜安氏醫生研究有素秘製保腎丸專治腎虛經驗已久信服眾多凡有腎虛所致各症無不藥到病除好在是丸功專內腎膀胱不碍脾胃性既和平味復甘香治補兼行洵腎弱之良藥欲起沉疴而享高壽者曷請試之方知言之不謬也

兜安氏秘製保腎丸

上海兜安氏西藥公司

各埠大藥房均有代售每瓶洋壹元弍角每打洋拾弍元

西一千九百十三年八月廿二號

福建

公園復活　△西門外及窰角西湖一帶由紳界請准墾作公園自該處農民呈控於許巡按使署後當即停工闢近日又復繼續興工查其內容聞經許巡按使許貼農民等二千元並將北較場之空地交換紳界以巡按使旣許成此舉故即日飭匠照舊興工唯該處居民農民則均異常怨恨竟目之爲私園云

誅求無厭　△灌口鄉井鄉陳春生日前在厦門開設鑾美洋行代與商某洋行兌買洋貨七年約兌三十餘萬元壬子年該行倒閉欠德記款二千餘元該行買辦楊某召請英領事照會交涉員交涉員遂飭同安知事派委封查陳春生業產日前鄭世球派何復勝到該鄉查封聞陳春生家開飯食外又開委員費三十六員跟班廚丁六元六角差十六元六角勇十四元五角番爲夫十三元三角地保一元一角由陳瓜家長經手何復勝素稱與陳春生交情極厚而需索如此則其他可知矣

二千八百元　△晉江縣姚知事赴石獅鎭辦理鹽案將近附各鄉殷實之戶訪名邏貼公館將肆其鯨吞之慾聞湖邊一鄉闢設二千八百元被鹽館偵知電省故目下姚知事頗覺惴惴不安云

林毓秀之大言　△南安函林毓秀號芳育詩山登埔頭鄉人也近日由日本私立法政畢業歸來其鄉特開歡迎會以接之原所以如斯者直欲藉此以鼓勵後學耳而芳不知其鄉之用心于演說之際大聲疾呼曰天下學校皆取消惟我校存在非他人畢業者比自吾以往如有不儕首之人吾必以法處之該鄉之人聽其所談大失所望嗚呼口吻如斯人格可想獨不思政府之取消各省私立學校其所存者只公立學校耳林毓秀恐人揭其短處而先譏人此大言不慚之類實有愧新學界中人矣

擊死土匪　△泉州安溪龍涓里前墻鄉王召復係著名匪首近米北兵及安溪縣知事到長坑辦匪欲捕該匪而復早已逃避山林官兵隨到此鄉迫令家長交匪而匪已遠颺後將家長扣留數名而同社之人遂不服各執器械圍困山林自朝至暮與復開仗不料該鄉之王藤被復鎗斃後又起北兵百餘名與復再戰數時之久而兵亦死一名嗣後全社民兵及北隊先將山林用火燒盡一齊開炮圍攻該匪並所佔之妻王氏及幼女同時斃命矣

聚衆殺人之駭聞　△後海埔園公府吳鴻因私開煙館獲利頗鉅乃有台灣人某甲知其底蘊思欲勒索欵項竟於前月二十八號夜率衆到鴻家中強向勒借鴻不肯從即被甲抽出利刃刺透咽喉鮮血滿身登時斃命家人驚惶無措而甲等竟從容而去當即赴縣控告請驗二十九號來知事親臨察驗既畢飭其家屬即便備殮遂回署究覓如何緝辦晉明續載

銅山改縣續請　△銅山鎭孤懸海島勢極險隘自光復之始即舉代表赴省呈請改設公爲縣已蒙部准暨議會通過前因劉民政長實行減政着各處改縣暫緩以致中止該處轄地遼闊僅由詔安縣派一科員常駐於此殊不足鎭治安久舉代表爲兆麟等赴省求請改縣未知上峰能允准否容後續聞

廣東

粵籍游美學生占全國五分之一　△本屆清華學校送美游學生乃自前年至今年合三屆之畢業生一并同出洋者共計不下九十人另在上海招考之女生十名總計百人而吾粵籍竟占五之一現準八月十五號由校長周怡春帶同由上海搭美公司支那船放洋以一次同行之出洋學生乃至百人之多實吾國未有之盛舉也茲將粵籍名單錄下盧壽徽（香山）楊錦魁（香山）黃季馭（東莞）葉桂馨（香山）黃光（香山）李郭丹（番禺）陳榮鼎（新會）蔡星五（新寧）盧正持（香山）李紹昌（香山）溫毓慶（新寧）李權亨（南海）關頌聲（番禺）黃純道（香山）胡七修（番禺）戴恩賽（加應）黃鳳華（四會）王瑞嫻（東莞）李國鈞　馮建統（此兩名未著）

粵省財政最近收入之統計　△財政廳昨承巡按便面諭將粵省最近之收入推定三年度上半年之預算數以便電部察核計開　國家（經常收入）田賦一百五十四萬餘元（釐金）二百一十三萬一千餘元（契稅）三十三萬六千餘元（當稅）五萬四千餘元（礦稅）一萬五千餘元（煙稅）六十五萬五千餘元（酒稅）七十四萬五千餘元（漁業）另査明（硝磺）一十二萬三千餘元（雜稅）八十七萬四千餘元（造幣廠）餘利卅萬元（司法收入）三萬八千餘元（官欵生息）一萬五千元（各項雜稅）二十一萬四十餘元（臨時收入）田賦廿萬元　統計七百一十九萬餘元比較前編預算減銀五十六萬餘元云

巡按便勦絶保薦免試　△前任李巡按便保薦免試知事多人現尙未經部復新巡按便抵粵後凡舊時官僚紛紛與請保免試及送考約有百餘人之多惟李巡按恐干部駁均經謝絶云

釐一高等審檢長俸給公費　△高等審檢廳長俸給公費現奉司法部行知以各廳目多寡懸殊不一致以後高等審檢兩廳長俸給以其驗之深淺分爲四給至公費一項檢察長對外事務較簡暫可無須支領高等審判廳則按照部定大中小省分酌量事務繁簡分爲三等云

嚴禁各鄉賭博維持省城賭博　△昨救災公所總理全西巖具呈巡按便以前奉批准開辦賑災有獎義會現已開過一會前曾稟明各所經費于派獎中提出一成作爲本會開支經費計自開辦以來察閱情形年成諒可敷用其餘自當極力撙節儻有贏餘統撥作賑災經費仍俟通盤籌算果能于賑欵敷用自當瀝誠停辦之論仲闢黨命惟查四鄉私賭林立殊碍本會進行請從嚴禁止以維會務等情李便據呈昨已會同龍將軍通飭嚴禁各鄉賭博并將前情轉飭縣處知照云

派員赴京請領巡按印信　△廣東巡按便印信現經中央印鑄局鑄就昨奉政事堂來電着即派員來京請領當經李便派委范緒鴻前赴北京請領以資鈐用而符名義云

全西巖之稻脚豈易整耶　△基圍農前經大吏特准全西巖等試辦昨有陳大德等稟請巡按便着承辦賑災有獎義會奉批云賑災有獎義會原屬萬不得已之舉業經核准由救災公所總理全西巖等試辦所請由該商承辦應毋庸議

血戰中之五百元　△潮安縣知事前大王逆國柱盤踞城時曾在商會兩次共借去銀二千一百元日前已將第二次所借欵一千六百元歸還商會收回惟第一次之五百元謂當時已給發黎溶不能認還昨天該會總理開會宣佈請各行商負担該欵均不肯承認謂係借欵應請縣還以清手續現聞該商會已函縣詢問該欵已接監知事復稱該欵當日嘗詳報龍將軍一俟大憝𢧐還之日即行歸欵云監知事自謂血戰平王國柱之亂何以血戰中又以五百元給助逆賊耶

拆夥聲明　○啟者玫瑞後嗎九實得力門牌四號長茂公司板店生理原係是鄭文崙林瑞喜劉壬癸三人合創今因林瑞喜身故其妻陳攀娘及其子林春成志圖別業願將應得股份抽出歸與鄭文崙劉壬癸承受經請公親林惟鑾蔡鳥傑蔡秉公核算將本利銀領楚嗣後生理盈虧乃是承頂人之事與陳攀娘及其子林春成無干倘陳攀娘之子林春成日前有與坡中人等來往未清等事概惟經手是問與承頂人鄭文崙劉壬癸無涉先此聲明免滋後論

甲寅年八月初三日　承股人長茂公司　鄭文崙　劉壬癸　仝啟　冊

吉屋招稅　○敬啟者敝在叻律立實得力門牌一十四號厝一間係老爺宮口萬山棧舊址如有合意欲租者祈移　玉到小坡美芝律門牌一百七十二號敝號內面商可也

甲寅年八月廿四日　金成春告白

永年人壽保險公司廣告

啟者本公司爲　諸君受保其保護之益則極大而所收之費又極廉更能保　諸君之家宅及其產業之平安有願投保者請至本公司訂約可也　再本司所訂保費實最輕微且在東方創設分行已久至本公司之資本則計有一千一百萬元以上惟願　諸君將本公司各事與別家互勘之便能分其優細如欲知其保價以及一切情形者請至爰福申兀隣門牌二號本公司寫字樓內詢問便能知悉特此佈告

西一千九百一十四年九月一號

永年人壽保險公司謹啟

一粒星　三粒星　五粒星

一若好飲之人即須購用此等萬蘭池酒因其味旣佳爽價復相宜

二若平常人家則購飲此酒甚爲適用因酒味旣醇價復不貴蓋此乃最相宜之品也

三如係富人則必擇最上等之各力萬蘭池酒故莫如購此莊之酒飲之

牙直里有限公司謹啟

英一千九百十四年七月廿九號

諸君若行路一日則脚腫甚痛及甚苦此等危險係因脚氣致痺疲疾伏發　諸君詳閱下列醫論力勸君之言　予染脚氣症已歷兩年之久醫生及各項藥品治之不愈嘗時予已延甲上醫生四位調治英劾予用烈飆多致奧連打嗎袋　不久便痊全愈

烈多致奧連打嗎袋　乃是通血之藥及治外症之第一良藥有如傷損　脚風等症　此藥每樽一元　各處藥店均有發售

西一千九百一十二年九月九號　一三　因

何蘭乃英國所製之白蜜酒天下銷行甚暢　諸君有倘未經試飲者祈早購之方知此酒之妙他人不能有此英國美酒復有此等廉價買出者倘能試飲一次以後即常欲用之矣

英一千九百十四年七月廿九號

牙直里有限公司謹啓

茲聞政府提議以現在歐戰方殷各省防務吃緊將軍非有特別權限不能措置裕如已制定各條採錄於下（一）凡遇戒嚴時期有節制水警商巡及調遣巡防警備之權（一）緝私鹽警鹽捕等營防於必要時有派遣防守要隘之權（一）將軍駐在地各城門有發令啟閉之權

●禁止食物增價　自歐洲開釁後北京食物有價昂之象實係無識愚民借此爲口有意居奇車廂聞章通駁以食物之增價關於貧民之生計特具呈政府飭部示禁以保治安聞總統已交由內務部查照辦理

歐戰聲中之武漢新紀事

●漢商會介紹押款　漢口總商會昨爲押款事致各幫董函云啟者案奉巡按使呂飭知現奉大總統令已分飭中國交通兩銀行各商准以貨押款并飭由本會議訂押款手續等因奉此因特通告各商幫欲以出口土貨抵押款者務各開明貨數價值帶同棧單保險單送由幫董介紹來會登記以便由會介紹向兩銀行接洽幸勿自誤

●俄領事召集會議　駐漢俄國領事於二十號召集僑漢俄商在公致園大開會議（一）議俄國駐漢新兵第十六隊軍費（二）議將俄界第二十五號及四十二號地皮出售

●漢口英人之防衛　漢口英商自組國防軍回國之後自設商團義軍保護租界日來該國商民幾無一人不入義軍者現在已有機關槍二隊步兵一百五十人英人之勇于從軍于此可見一斑

●王督辦查察防務　實孝所屬之孫口一帶賊匪連京漢鐵路逼接武勝關防務至爲重要自北軍二師駐紮以來王子春督辦不時前往巡閱茲爲預備換防起見特於二十三日親往實孝一帶防地查察一切約一星期返省

●湯將軍商調北軍　湖南湯將軍因前月郴州等處防營作亂故將各路防營一律裁汰退伍嗣以各地防務兵少不敷分布電由中央統率辦事處核准轉電來鄂令于留鄂北軍中酌量撥調昨段上將軍已飭第二師長王占元調撥北軍一團前往聽候差遣

●劉巡按赴湘履新　新簡湖南巡按使劉幼丹前月杪由京來鄂因途中感受暑熱請假二星期退嘉魚珂里養痾旋又續假一星期屆滿經中央政府及湘省湯將軍一再文電催促乃于前日附輪來鄂考查鄂巡按使署編製章程畢即携眷於二十三號乘鄂省楚義兵艦（隸水警廳管轄）赴湘履新湘省所派歡迎員俞君亦隨之同行並有海軍司令部所派楚同兵艦沿途護送聞劉君並未多帶隨員僅帶素所親信者二三人同行云

本坡來函照登

中華民國三年九月二十一日致書於叻報館社會總協理先生大鑒逕啟者溯自歐西戰事發生影響播及南洋百工職業市況蕭條雖賴英政府盡力設法救濟然僅權濟目前不能顧諸久遠倘使戰期延長後患何堪設想來日方長不可不籌備挽救之方溢本埠自有此風潮以來百貨梗阻商務一落千丈以昔最繁盛商場今則不及乎其半其他概可類推商務之頹落一至於是故有減薪者辭伴者然而各般之省節權能操諸已惟租稅之允減否仍操諸業主不得不陳其苦況請求減租以蘇商困在業主富有之家雖少蒙損失尚可支持其於賙恤居民尤多利賴敝社有感於此故特請狀師縢琮於　坡督求請允准伏冀貴團體一致贊同約於九月廿五日起至月三十止抵敝社蓋印簽押或能邀准之一日闔埠幸甚僑居幸甚此敬請　閤安　星嘉坡　爪亞郊商務局　同德書報所　粵東商務行　西婆郊公局公啟

樹乳行情暴起　◉近閱四州府報稱接英京電云樹乳行情現已暢有起色是緣陸軍部頒審此物故倫敦欲購買頂上之乳以充所用

觀馬戲再誌　◉本坡最昔所演各班馬戲無奇不有而未其獸畜之馴服技藝之精巧則以威士頓班爲最昨晚該班所演新戲令人爽心悅目稱美不置觀者比前尤更加踴躍每演一齣掌聲不絕于耳鼓欲新眼簾者幸勿失之交臂也

林下發生命案之駭聞　◉前夕本坡總排埔附近埔房之樹林內有一華人年約三十五六歲露其下體一絲不掛被人斬斃此事殊駭人聽聞先是該處有華人廟宇一所內有孟加里人羅加全沙打與司祝同居是夜八點半鐘該孟加里人出代司祝關門忽聞有淒慘之呻吟聲聽約之間似出自林下心竊驚訝不敢前往視之乃急據情赴捕房報告總差即奉領數差提燈趨至燈光之下則只該華人身臥血泊中視其頭部則刀痕甚多身中亦有數刀痕血流如注生氣僅屬勢將垂斃距其身旁有長約六寸之破柄刀一張乃命差拾之昇彼登車送入醫院施救惟傷勢甚重入院後未幾即已斃命至兇手何人不得而知現正飭差偵緝未知否能弋獲耳

好勇鬬狠　◉昨日下午一點餘鐘後馬車路有福清人車夫數十名不知因何起釁互相鬬毆旋由巡差聞警馳至衆始散

逃款案展訊　◉前報寓居小坡二十間後之吉寧人實振尼本月十一號控告閩人黃定中逃去伊款九十五元後由十三號巡差拘貢逮案一節今午由府提訊展下拜六再鞫

錢債細故　◉潮人某甲在後馬車路開設立記雜貨小店日前曾與齊智人揭借款項以資週轉將近清還尚欠銀五十餘元邇因生意冷淡遲欵之時每多阻滯昨早忽被齊智人保兩吉寧人看守其門甲知其並非涉案封店乃呼同籍人數名將兩吉寧人驅逐後卒以銀六元賠給債主齊智人事始了結

拐帶有罪　◉前報大門樓有粵婦梟氏之女秉氏外出潛奔情人某甲寓所後被氏偵悉執之回寓一節茲悉是日氏夫並將甲扭赴護署以彼拐帶處女控之於案護司據情交府訊判頃聞該案昨日由府訊畢以甲供語糊塗判禁苦工三閱月

竊案兩則　◉前報閩人彭道試被控本月十八號在丹戎巴葛碼頭某輪船竊取白彩褲一條值銀四元差拘於案一節今午府訊畢判禁苦工三閱月◉又前報閩人方與被控在丹戎巴葛某號貨倉圖竊差拘於案一節昨午二堂官訊畢判禁苦工六閱月以示重懲

離異聲明　○啟者粵婦陸阿彩胥樓妓女也自從良于閩人張振坤後歷今十有二年詎自入張門以來華衣服美飲食費用浩繁雖擊所欲而且不守婦道好賭博吸洋烟種種行爲實屬忍無可忍乃其心猶以爲未足胆敢于壬子年九月間奔赴　華民政務司台前稟告自稱衣食難充容用不給旋蒙　政務司判定衣食外每月給與十元以爲使費詎該氏仍是怙惡不悛吵鬧家庭譭言兕語陷所不至鄰居戚友莫不代抱不平本八月初六日復敢自生異心稟請政務司台前言明不願與坤爲婦娶求甚多幸蒙　大人明察判定坤出銀一百二十元與陸氏阿彩以爲完結甘愿之養不得再入張門吵擾坤當即祇遵依斷照繳自今以後坤與該氏斷絕關係倘該氏若再有越分違法與人轇轕等情概與坤無涉事關後來利害名譽攸關敢不獻醜以聞　張振坤俗名九毋披露　甲寅年八月初七日

退股聲明　○啟者小坡碧班讓門牌一百九十六號永泰發號得鐵店生理原係梁星太梁發二人合創今因梁發志圖別業愿將永泰發號得鐵生理全盤歸劃與梁星泰承受當經核算清楚其從前永泰發號所有與坡中諸貨號來往賬項不清等情限五日內到店向經手理會過期自悞與退股人梁發無涉此佈　甲寅年八月初六日　退股人梁發謹啟

中紅出投　○啟者本館定於實落末月廿八號拜一下午二點半鐘在本館拍賣中紅一艘名曰士宜實關義船身長計七十二英尺闊十八英尺深七英尺五寸堪載六十八墩該船現泊丹戎隅港　諸君如有合意者祈屆期　玉臨投買可也此佈　英一千九百十四年九月廿四號　莊懸利公司拍賣館謹啟

楊訪琴歸國謝辭

奉別知交薄言旋國久叨摯誼感荷莫名首途在即不及走辭萍水雲山聆教有日謹肅

中華民國三年九月廿四日

承頂聲明　○啟者實力知律門牌四十一號合發號酒牌生理原係楊木李清發二人同創茲因二人志圖別業願將該店全盤生理及酒牌家器等一概項與汪金發承受任從改號開張倘合發號東影響有與外間往來數項限以七日以內前來對明逾期不來是爲自悞與承頂人無涉日後生理盈虧亦與合發號舊人無干先此聲明免滋後論此佈　甲寅年八月初五日　承頂人汪金發謹啟

威士頓大班獸戲開演廣告

啟者本班乃天下著名之第一大班定于本晚在小坡奕芝律草埔開演本班此次串演均係新戲新招名優甚衆兩所畜　虎　獅　象　馬　狗等獸多藝並且新製有棚布極稱完密不惧雨降每晚八點半開門九點二分半鐘開演有欲預購入場券者可赴羅敏申車亞瑣公司購取可也本班復定于拜六日特演日戲以便童子來觀僅收半價三點開門四點開演茲將各號位價開列　官位六椅十五元　官位每椅銀三元　一號位收銀二元　二號位收銀一元　舖布板位銀五角　土人板位銀三角　每日觀看拿獸祇納從費　英一千九百十四年九月廿三號　威士頓班主謹啟

憲示

大英欽命新嘉坡輔政使司　爲招人投票承充工役事照得本坡國家現欲招人入票承充工役爲此示仰商民人等一體知悉汝等有欲承充此役者可於西一千九百一十四年十月十五號拜四即華八月廿六日中午以前將票投交本坡獄中司獄官寫字樓以憑選擇茲將所作之工開列　織造白斜紋布衣袴四百圓左右充獄中西捕之用　所用之布係由國家備給兩袋及紐絲　鈕　線及各等件則由承充人自辦其餘一切細情可于每日辦公之時向獄中詢問便得凡投票者其票外必須寫明投交本坡獄中司獄官寫字樓至於乘取之權任由國家裁奪不以價低者得各宜踴躍慎毋觀望切切特示　大英一千九百一十四年九月十九號　示

憲示

大英欽命新嘉坡輔政使司　爲招人承充工役事照得本國家招人入票承充獄中搬運米泔水之役由西一千九百一十五年然花里月一號起以一年爲期有欲承充此役者其票當于西一千九百一十四年十月十五號拜四即華八月廿六日中午以前送交本坡獄中司獄官寫字樓以憑選擇凡投票者票外必須寫明投交本坡獄中司獄官寫字樓至於價之高低任由國家棄取不得執價低者得之說各宜踴躍特示　大英一千九百一十四年九月十九號　示

憲示

大英欽命新嘉坡輔政使司　爲招供靴鞋事照得本國家欲招人承辦以下所開一千九百一十五年本坡獄內西捕所用之物計開　烏皮靴五十雙左右　白帆布鞋二百雙左右　如有欲承供以上各物者可於西一千九百一十四年十月十五號拜四即華八月廿六日中午以前入票投交本坡獄中司獄官寫字樓以憑選擇至於靴鞋之式可向獄內西捕取閱便能知悉凡投票者票外必須書明投交本坡獄中司獄官寫字樓所有乘取之權任由國家裁奪不以價低者得各宜踴躍切切特示　大英一千九百一十四年九月十九號　示

憲示

大英欽命新嘉坡輔政使司　爲招人投票事照得西一千九百一十五年本坡獄內物料欲招人入票承供爲此示仰商民人等一體知悉汝有欲承供者可于西一千九百一十四年十月十五號拜四即華八月廿六日中午以前入票投交本坡獄中司獄官寫字樓以憑選擇茲將所需物料開列

一　上等白籐（偷池）一號二號三號每担價銀各若干
二　製造門簾長籐每担價銀若干
三　石籐每担價銀若干　四　色才籐每担價銀若干
五　籐六甲籐拐每條長七英尺半圍一英寸二五每担價銀若干
六　圓籐每担價銀若干　七　籐心每担價銀若干
八　呂君柴每條長八英寸厚二英寸價銀若干
九　褲衣每車計三百五十價銀若干

有欲知各物之式樣及詳細情形可向獄中詢問便得凡投票者其票外必須寫明投交本坡獄中司獄官寫字樓至於乘取之權任由國家裁奪不以價低者得各宜踴躍慎毋觀望特示　大英一千九百一十四年九月十九號　示

憲示

大英欽命新嘉坡輔政使司　爲招承工役事照得本國家欲招人入票承充獄中清糞之役係由一千九百一十五年然花里月一號起計承充一年爲期凡有入票承充者其票內須列明此糞係欲置於何處（須在工部局界外方合）而所有之糞須用桶載桶外須漆烏油以閉臭氣其票當於西一千九百一十四年十月十五號拜四中午以前送交本坡獄中司獄官處以憑選擇每票須交壓票銀二百五十元方能投遞至於價之高低任由國家棄取不得相爭各宜踴躍無違特示　大英一千九百一十四年九月十九號　示

白

此乃著名之白馬標委實杞酒已行銷百餘年之久　諸君須知此酒收藏之久及其氣味香美可不必

威士基酒

馬

購買他種但買此酒飲之可也　英一千九百一十四年七月廿九號　牙直里有限公司謹啟